Plan de pré-commercialisation

	Ballon ECS
H 220cm	Soffite/ retombée de faux plafond
	Haie
PL	Placard
PF	Porte-Fenêtre
VR	Volet Roulant
	Marche/ différence de niveau
ML	Emplacement machine à laver

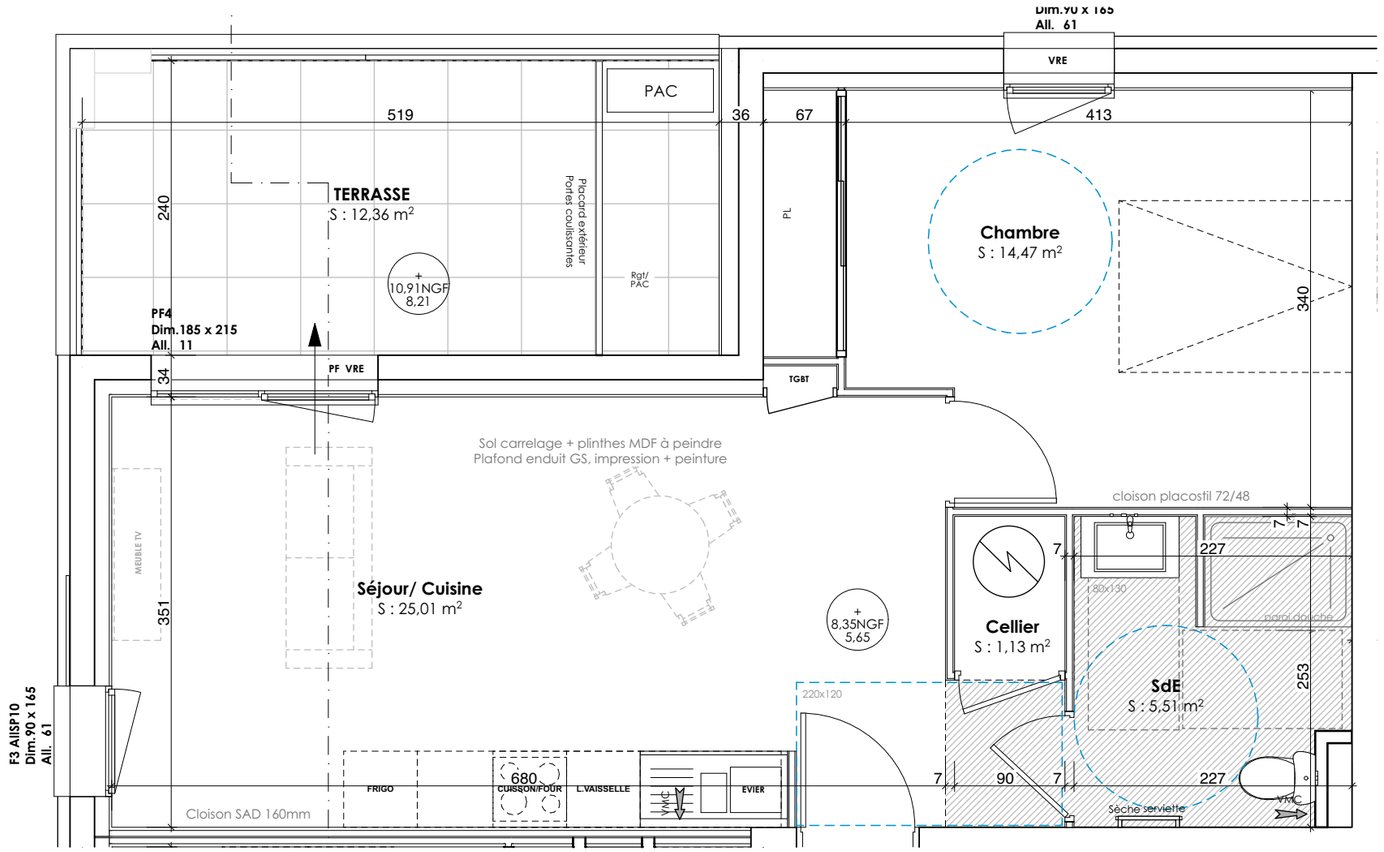

N

5 4 3 2 1 0

Document non contractuel. Les côtes et les surfaces mentionnées dans le présent document sont données à titre indicatif. Des modifications sont susceptibles d'être apportées en cours d'exécution des travaux pour des raisons d'ordre technique, administratif ou encore juridique. Les retombées, soffites, faux-plafonds, canalisations, convecteurs ne figurent pas forcément sur le plan. Lorsque ces éléments sont figurés, ils le sont à titre indicatif. Le positionnement définitif de ces ouvrages est susceptible d'évoluer en fonction des différentes études techniques des corps d'états. L'encombrement des gaines et la profondeur des placards sont approximatifs. Les équipements peuvent subir des modifications en fonction des contraintes de réalisation. Un dénivelé peut exister entre le niveau fini intérieur du logement et le niveau fini extérieur de la terrasse en fonction des nécessités techniques de réalisation. La topographie du site, et donc du jardin, n'est pas forcément renseignée. Le jardin pourra comporter des dénivelés ou encore des restanques. Les jardins privatifs pourront comporterdes servitudes de réseaux. La représentation du revêtement de sol des espaces extérieurs est une simple représentation graphique non-contractuelle.

MON APPART' A FREJUS
560, Rue des Batteries FREJUS 83600

ETAGE :	TYPE :	LOT :
R+2	**T2**	**07**

LOCALISATION :

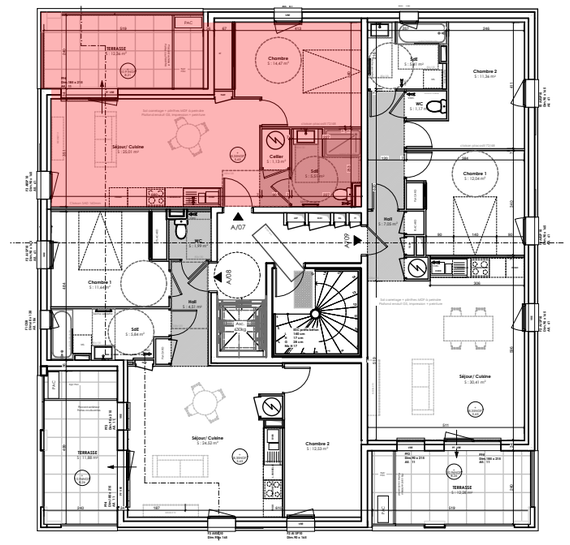

SURFACES :

PdV LOT 07 T2

Surfaces intérieures, habitables		
	SdE	5,51
	Cellier	1,13
	Chambre	14,47
	Séjour/ Cuisine	25,01
		46,12 m²
Surfaces extérieures, Annexes		
	TERRASSE	36,52
		36,52 m²

SAS ATELIERS YOMA ARCHITECTES
ARCHITECTES HMONP
76, Chemin de la Salette - 13011 - MARSEILLE
Tél : 06 15 36 95 65
contact@ateliersyoma.com
N° inscription à l'ordre : S22770

	Date : 05/08/2026	Indice : **01**
	Echelle : **1:50**	